INSTITUTO DE
PROMOÇÃO DO
PARADESPORTO

PORTFÓLIO DE PARATLETAS DA MODALIDADE VÔLEI SENTADO

Apresentação

O Instituto de Promoção do Paradesporto Brasil é um instituição social fundada em 2008 com o objetivo de desenvolver e potencializar as habilidades das pessoas com deficiência nas suas diversas vertentes. Ao longo deste tempo atuou fortemente em parceria com outras entidades que também dedicam seus esforços para a inclusão, oferecendo suporte técnico e treinamentos para a melhoria da gestão e para a operacionalização de projetos e programas.

Em 2010, ampliou a sua atuação e iniciou ações de promoção do paradesporto, em parceria com a Unilehu – Universidade Livre para a Eficiência Humana – com o gerenciamento do time de Vôlei Sentado Masculino. Com esta nova responsabilidade, O IPP Brasil passou a fazer a coordenação de todas as atividades esportivas da equipe, acompanhamento do desenvolvimento técnico dos atletas, logística de treinos e competições e a execução das atividades administrativas.

Em 2014, para se adequar às normas de aprovação de projetos pela Lei de Incentivo ao esporte, passou também a ser elegível como proponente deste tipo de captação de recursos. Os primeiros projetos em tramitação são referentes ao Vôlei Sentado e ao Atletismo e paratletas medalhistas, se configurando em uma excelente opção para investimento social privado para empresas que acreditam na superação pelo esporte.

Devido ao sucesso destas ações e da crescente demanda social do paradesporto no Brasil, a partir deste ano o IPP Brasil oficializou-se e direcionou suas atividades exclusivamente no paradesporto.

Com atuação nacional, atualmente o IPP Brasil coordena as atividades da equipe de Vôlei Sentado da Unilehu em Curitiba, promove a viabilização e implantação de uma academia voltada exclusivamente para pessoas com deficiência, além de colaborar em um programa de desenvolvimento de atletas com deficiência em Niterói.

Desta forma, atua no fortalecimento intelectual, psicológico, físico e esportivo de paratletas, viabiliza a captação de recursos para os projetos, colaborando na moldagem da carreira esportiva destes paratletas em suas diversas atividades esportivas e sociais.

OBJETIVOS – Rendimento Esportivo

- Desenvolvimento Pessoal e Profissional e Transição de Carreira;
- Inspirar jovens à pratica esportiva;
- Disseminar os valores do esporte;
- Performance Esportiva – Resultados;
- Fomentar o esporte nacional;
- Contribuir com o quadro de medalhas olímpicas.

Boa leitura!

SOLICITAÇÃO DE DOAÇÃO - ME

O IPP Brasil se encontra em um estágio de profissionalização que exige investimentos para sua continuidade, para subsidiar bolsas-atletas, viagens, uniformes e pagamento da comissão técnica, entre outras necessidades. Por isso, o grande desafio é conseguir patrocinadores para este time engajado. Por contarmos com atletas de alto nível e que se destacam no cenário nacional, em suas categorias, vemos que é necessário continuar a apoiar esta iniciativa esportiva.

E por este motivo, convidamos a sua empresa para apoiar este projeto de sucesso, aliando a sua marca a uma ação de superação e vitória. O time de vôlei sentado do IPP Brasil tem um projeto aprovado pela Lei de Incentivo ao Esporte, com valor de captação de **R$ 242.033,98.** Este projeto permite que os patrocínios e doações de empresas tributadas pelo Lucro Real sejam 100% abatidos pelo imposto de renda, até o limite de até 1% do imposto devido. O procedimento é absolutamente simples e sem burocracia.

A empresa interessada destina o valor desejado por meio de depósito em conta bancária, que emitirá RECIBO declarando os valores recebidos para fins de comprovação da doação. As doações realizadas serão utilizadas conforme aprovação do Ministério do Esporte, com prestação de contas mensal das despesas e das atividades realizadas.

CONTRAPARTIDAS

Os investidores sociais do time de atletismo do IPP Brasil terão visibilidade institucional no período de 12 meses, com as seguintes contrapartidas

> Inclusão da logomarca da empresa nas camisetas e uniformes de passeio;

> Inclusão da logomarca da empresa em todos os materiais de comunicação;

> Referência sobre o patrocinador no site do Instituto de Promoção do Paradesporto;

> Visita dos atletas para demonstrações da modalidade na empresa;

> A visibilidade pelo apoio é muito significativa, pois irá associar a marca de sua empresa a um projeto com forte apelo social junto ao público em geral, que defende a superação como meio para a inclusão de PcD.

HISTÓRIA DO PARADESPORTO

As competições esportivas para pessoas com deficiências surgiram em 1948, na Inglaterra, e tiveram como origem um projeto de reabilitação com veteranos de guerras, coordenado pelo médico neurologista alemão Ludwig Guttmann. As atividades começaram a ser realizadas no Centro Nacional de Lesionados Medulares de Stoke Mandeville, a 56 quilômetros da capital inglesa. Os primeiros esportes testados foram o basquete, tiro com arco, dardos e bilhar.

Guttmann chefiava o Centro Nacional de Traumatismos, na pequena cidade de Stoke Mandeville, com a missão de coordenar a reabilitação dos soldados mutilados que voltavam da Segunda Guerra Mundial. Esta poderia não ser uma tarefa tão fascinante se ele não tivesse enxergado no esporte a possibilidade de mudar a vida dos seus pacientes.

Devido ao sucesso e boa adaptação dos pacientes, Dr.Guttman, satisfeito com os resultados apresentados, criou o primeiro evento esportivo exclusivo para portadores de deficiência. Escolheu a mesma data do início dos Jogos de Londres, dia 29 de julho de 1948, para o início das suas competições.

A segunda edição do evento, em 1952, contou com a presença de atletas holandeses junto aos pioneiros de Stoke Mandeville. A partir deste momento, o paradesporto tornou-se uma crescente, ganhando cada vez mais a atenção da mídia pelo mundo, e conquistando, finalmente, seu espaço no universo esportivo.

Em 1960, as competições para atletas com deficiência estrearam em Roma. A primeira edição do evento reuniu 400 atletas de 23 países. A partir da internacionalização das competições, o evento passou a ser procurado pelas disputas esportivas de alto rendimento, onde não eram mais analisadas as deficiências dos atletas, e sim suas habilidades.

O paradesporto no Brasil

A história do paradesporto no Brasil teve início em 1958 com a fundação de dois importantes clubes para pessoas com deficiência, o Clube do Otimismo, no Rio de Janeiro e o Clube dos Paraplégicos, em São Paulo. A partir daí, não demorou muito para que novos projetos voltados a esse público conquistassem os brasileiros. Mas foi na década de 60 que o paradesporto começou a ganhar reconhecimento com o surgimento de diversas instituições que ajudaram no desenvolvimento das modalidades. O resultado do envolvimento desta combinação resultou na formação da primeira delegação brasileira de paratletas. Em 1972, estes atletas estrearam no maior evento esportivo internacional para pessoas com deficiência, em Toronto, no Canadá.

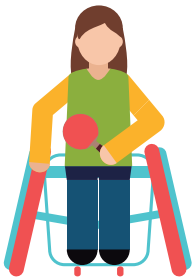

VÔLEI SENTADO

O vôlei sentado surgiu da junção do vôlei convencional com um esporte alemão praticado por pessoas com pouca mobilidade, mas sem rede, chamado sitzbal. Este acabou por desaparecer porque era considerado exagerado por se tratar de esporte paralímpico. Nesta altura já existia o voleibol paralímpico, mas era jogado em pé até que em 1980 o voleibol sentado passou também a ser uma modalidade paralímpica nos Jogos, o qual até hoje se mantém, jogado tanto por homens como por mulheres. Em 2004 a versão de voleibol em pé acabou por ser abandonada como modalidade paralímpica. Apesar de este ter muitas semelhanças com o voleibol convencional, também possui várias diferenças, sendo que a maioria delas surgiu devido ás limitações físicas dos praticantes. É dividido por sets, sendo á melhor de cinco, por isso quem ganhar dinheiro 3 sets ganha a partida.Em cada set têm que marcar 25 pontos e tem de haver uma diferença de dois pontos para que alguma das equipas conquiste o set.

Se no final ficar 2×2 em sets, vai ser feito um ultimo set chamado de tie break, que é em tudo igual aos outros, mas este acaba aos 15 pontos. Cada equipa é composta por 12 jogadores, sendo que apenas 6 estão em campo, divididos pelos jogadores que estão ao ataque, os que estão na defesa e o libero.

Como é disputado?

Os sets tem 25 pontos corridos e, o Tie-Break, 15. Ganha a partida a equipe que vencer três sets. A quadra mede 10m de comprimento por 6m de largura. A altura da rede é de 1,15m no masculino e 1,05m no feminino. É permitido bloqueio de saque, mas os jogadores devem manter o contato com o solo o tempo todo, exceto em deslocamentos.

COMISSÃO TÉCNICA

Alessandra Thomaz Folmann de Oliveira

Técnica

TÍTULOS

NACIONAL:
2019 - 4º Lugar Liga Nacional
2019 - 4º Lugar Super Copa Etapa Barueri
2018 - 3º Lugar Liga Nacional - São Paulo/SP
2017 - 3º Lugar Liga Nacional - São Paulo/SP
2017 - 2º Lugar Torneio Max Feffer - Suzano/SP

ESTADUAL:
2019 - Campeã Parajaps –Jogos Paradesportivos do Paraná
2019 - Campeã Paranaense etapa Pinhais
2018 - Campeã Regional Sul Paravôlei - Etapa Curitiba;
2018 - Campeã Parajaps –Jogos Paradesportivos do Paraná
2018 - Campeã II Etapa Regional Sul Paravôlei - Maringá /PR
2017 - Campeã Parajaps - Maringá /PR
2017 - Campeã Regional Sul - Curitiba /PR
2017 - Campeã I Etapa Regional Sul Paravôlei - Maringá /PR

Tatiana Sviesk

Preparadora Física

TÍTULOS

NACIONAL:
2019 - 4º Lugar Liga Nacional
2019 - 4º Lugar Super Copa Etapa Barueri
2018 - 3º Lugar Liga Nacional - São Paulo/SP

ESTADUAL:
2019 - Campeã Parajaps –Jogos Paradesportivos do Paraná
2019 - Campeã Paranaense etapa Pinhais
2018 Campeã Regional Sul Paravôlei - Etapa Curitiba;
2018 - Campeã Parajaps –Jogos Paradesportivos do Paraná;
2018 - Campeã I Etapa Regional Sul Paravôlei - Maringá - PR.

COMISSÃO TÉCNICA

Carlos Bianchini

Psicólogo Esportivo

TÍTULOS

NACIONAL:
2019 - 4º Lugar Liga Nacional
2019 - 4º Lugar Super Copa Etapa Barueri
2018 - 3º Lugar Liga Nacional - São Paulo/SP
2017 - 3º Lugar Liga Nacional - São Paulo/SP
2017 - 2º Lugar Torneio Max Feffer - Suzano/SP

ESTADUAL:
2019 - Campeão Parajaps –Jogos Paradesportivos do Paraná
2019 - Campeão Paranaense etapa Pinhais
2018 - Campeão Regional Sul Paravôlei - Etapa Curitiba;
2018 - Campeão Parajaps –Jogos Paradesportivos do Paraná
2018 - Campeão II Etapa Regional Sul Paravôlei - Maringá /PR
2017 - Campeão Parajaps - Maringá /PR
2017 - Campeão Regional Sul - Curitiba /PR
2017 - Campeão I Etapa Regional Sul Paravôlei - Maringá /PR

PARATLETAS

Daniel Jorge
24/03/1981

Atacante/Levantador - Número 10

TÍTULOS

PARALIMPÍADAS:
2019: Campeão - Jogos Lima 2019
2016: 4º Lugar - Jogos Rio 2016
2012: 5º Lugar - Jogos Londres 2012
2008: 6º Lugar - Jogos Pequim 2008
INTERNACIONAL - 16 títulos, sendo os últimos:
2018: 3º Lugar. World Championships - Holanda
2018: Campeão. Desafio Internacional - Brasil
2017: Campeão. Parapanamericano - Canadá
2016: 2º Lugar. Intercontinental WorldParavolley - China
2015: Campeão. Parapanamericano - Canadá
NACIONAL - 19 títulos, sendo os últimos:
2019: 4º Lugar Liga Nacional
2019: 4º Lugar. Super Copa Etapa Barueri/SP
2018: 3º Lugar. Liga Nacional - São Paulo/SP
2017: 3º Lugar. Liga Nacional - São Paulo/SP
2017: 2º Lugar. Torneio Max Feffer - Suzano/SP
2016: 3º Lugar. Campeonato Brasileiro A - São Paulo/SP
ESTADUAL - 26 títulos, sendo os últimos:
2019, 2018, 2017, 2015, 2014, 2013: Hexacampeão PARAJAPS
2019: Campeão Paranaense - Pinhais
2018: Campeão Regional Sul Paravôlei - Curitiba

Carlos Jacó
29/09/1989

Atacante - Número 9

TÍTULOS

PARALIMPÍADAS:
2016: 4º Lugar - Jogos Rio 2016
INTERNACIONAL - 6 títulos:
2017: Campeão. Parapanamericano - Canadá
2016: 2º Lugar. Intercontinental WorldParavolley - China
2015: 2º Lugar. Open Sarajevo - Bósnia
2015: Campeão. The Dutch Tournament - Holanda
2014: Campeão. Open Sarajevo - Bósnia
2014: 2º Lugar. World Championships - Polônia
NACIONAL - 16 títulos, sendo os últimos:
2019: 4º Lugar Liga Nacional
2019: 4º Lugar. Super Copa Etapa Barueri/SP
2018: 3º Lugar. Liga Nacional - São Paulo/SP
2017: 3º Lugar. Liga Nacional - São Paulo/SP
2017: 2º Lugar. Torneio Max Feffer - Suzano/SP
2016: 3º Lugar. Campeonato Brasileiro A - São Paulo/SP
ESTADUAL - 22 títulos, sendo os últimos:
2019, 2018, 2017, 2015, 2014, 2013: Hexacampeão PARAJAPS
2019: Campeão Paranaense - Pinhais
2018: Campeão Regional Sul Paravôlei - Curitiba
2018: Campeão Regional Sul Paravôlei - Maringá

PARATLETAS

Anderson Rodrigues
07/09/1983

Atacante - Número 8

TÍTULOS

INTERNACIONAL - 5 títulos:
2019: Campeão. Parapanamericano - Lima
2018: 3º Lugar. World Championships -Holanda
2018: Campeão. Desafio Internacional - Brasil
2013: Campeão. Open Sarajevo - Bósnia
2013: Campeão. Torneio Internacional - Brasil
NACIONAL - 13 títulos, sendo os últimos:
2019: 4º Lugar Liga Nacional
2019: 4º Lugar. Super Copa Etapa Barueri/SP
2018: 3º Lugar. Liga Nacional - São Paulo/SP
2017: 3º Lugar. Liga Nacional - São Paulo/SP
2017: 2º Lugar. Torneio Max Feffer - Suzano/SP
2016: 3º Lugar. Campeonato Brasileiro A - São Paulo/SP
2015: 2º Lugar. Campeonato Brasileiro A - Suzano/SP
2014: Campeão. Campeonato Brasileiro A - Curitiba/PR
ESTADUAL - 21 títulos, sendo os últimos:
2019, 2018, 2017, 2015, 2014, 2013: Hexacampeão PARAJAPS
2019: Campeão Paranaense - Pinhais
2018: Campeão Regional Sul Paravôlei - Curitiba
2018: Campeão Regional Sul Paravôlei - Maringá
2017: Campeão Regional Sul Paravôlei - Curitiba

Leandro Adamoski
23/06/1975

Atacante - Número 4

TÍTULOS

NACIONAL - 17 títulos, sendo os últimos:
2019: 4º Lugar Liga Nacional
2019: 4º Lugar. Super Copa Etapa Barueri/SP
2018: 3º Lugar. Liga Nacional - São Paulo/SP
2017: 3º Lugar. Liga Nacional - São Paulo/SP
2017: 2º Lugar. Torneio Max Feffer - Suzano/SP
2016: 3º Lugar. Campeonato Brasileiro A - São Paulo/SP
2015: 2º Lugar. Campeonato Brasileiro A - Suzano/SP
2014: Campeão. Campeonato Brasileiro A - Curitiba/PR
2013: 3º Lugar. Campeonato Brasileiro
2012: 3º Lugar. Campeonato Brasileiro
2012: 3º Lugar. Torneio Sérgio Del Grande - SP
2011: Campeão. Copa do Brasil
ESTADUAL - 18 títulos, sendo os últimos:
2019, 2018, 2017, 2015, 2014, 2013: Hexacampeão PARAJAPS
2019: Campeão Paranaense - Pinhais
2018: Campeão Regional Sul Paravôlei - Curitiba
2018: Campeão Regional Sul Paravôlei - Maringá
2017: Campeão Regional Sul Paravôlei - Curitiba
2017: Campeão Regional Sul Paravôlei - Maringá
2016: Campeão Regional Sul Paravôlei - Maringá

PARATLETAS

Rubens Junior
25/08/1989

Líbero/Levantador - Número 1

TÍTULOS

NACIONAL - 16 títulos, sendo os últimos:
2019: 4º Lugar Liga Nacional
2019: 4º Lugar. Super Copa Etapa Barueri/SP
2018: 3º Lugar. Liga Nacional - São Paulo/SP
2017: 3º Lugar. Liga Nacional - São Paulo/SP
2017: 2º Lugar. Torneio Max Feffer - Suzano/SP
2016: 3º Lugar. Campeonato Brasileiro A - São Paulo/SP
2015: 2º Lugar. Campeonato Brasileiro A - Suzano/SP
2014: Campeão. Campeonato Brasileiro A - Curitiba/PR
2013: 3º Lugar. Campeonato Brasileiro
2012: 3º Lugar. Campeonato Brasileiro
2012: 3º Lugar. Torneio Sérgio Del Grande - SP
ESTADUAL - 21 títulos, sendo os últimos:
2019, 2018, 2017, 2015, 2014, 2013: Hexacampeão PARAJAPS
2019: Campeão Paranaense - Pinhais
2018: Campeão Regional Sul Paravôlei - Curitiba
2018: Campeão Regional Sul Paravôlei - Maringá
2017: Campeão Regional Sul Paravôlei - Curitiba
2017: Campeão Regional Sul Paravôlei - Maringá
2016: Campeão Regional Sul Paravôlei - Maringá
2016: Campeão Paranaense

Ítalo Fernandes
11/12/1989

Levantador/Atacante - Número 7

TÍTULOS

NACIONAL - 16 títulos, sendo os últimos:
2019: 4º Lugar Liga Nacional
2019: 4º Lugar. Super Copa Etapa Barueri/SP
2018: 3º Lugar. Liga Nacional - São Paulo/SP
2017: 3º Lugar. Liga Nacional - São Paulo/SP
2017: 2º Lugar. Torneio Max Feffer - Suzano/SP
2016: 3º Lugar. Campeonato Brasileiro A - São Paulo/SP
2015: 2º Lugar. Campeonato Brasileiro A - Suzano/SP
2014: Campeão. Campeonato Brasileiro A - Curitiba/PR
2013: 3º Lugar. Campeonato Brasileiro
2012: 3º Lugar. Campeonato Brasileiro
2012: 3º Lugar. Torneio Sérgio Del Grande - SP
ESTADUAL - 21 títulos, sendo os últimos:
2019, 2018, 2017, 2015, 2014, 2013: Hexacampeão PARAJAPS
2019: Campeão Paranaense - Pinhais
2018: Campeão Regional Sul Paravôlei - Curitiba
2018: Campeão Regional Sul Paravôlei - Maringá
2017: Campeão Regional Sul Paravôlei - Curitiba
2017: Campeão Regional Sul Paravôlei - Maringá
2016: Campeão Regional Sul Paravôlei - Maringá
2016: Campeão Paranaense

PARATLETAS

Sandro Colaço
26/04/1974

Levantador - Número 2

TÍTULOS

NACIONAL - 14 títulos, sendo os últimos:
2019: 4º Lugar Liga Nacional
2019: 4º Lugar. Super Copa Etapa Barueri/SP
2018: 3º Lugar. Liga Nacional - São Paulo/SP
2017: 3º Lugar. Liga Nacional - São Paulo/SP
2017: 2º Lugar. Torneio Max Feffer - Suzano/SP
2016: 3º Lugar. Campeonato Brasileiro A - São Paulo/SP
2013: 3º Lugar. Campeonato Brasileiro
2012: 3º Lugar. Campeonato Brasileiro
2012: 3º Lugar. Torneio Sérgio Del Grande - SP
2011: Campeão Copa do Brasil
2011: 2º Lugar. Torneio Max Feffer - SESI-SP
ESTADUAL - 21 títulos, sendo os últimos:
2019, 2018, 2017, 2014, 2013: Pentacampeão PARAJAPS
2019: Campeão Paranaense - Pinhais
2018: Campeão Regional Sul Paravôlei - Curitiba
2018: Campeão Regional Sul Paravôlei - Maringá
2017: Campeão Regional Sul Paravôlei - Curitiba
2017: Campeão Regional Sul Paravôlei - Maringá
2016: Campeão Regional Sul Paravôlei - Maringá
2016: Campeão Paranaense
2013: Campeão Regional Sul Paravôlei - Maringá
2013: Campeão Paranaense

Marinaldo Souza
10/04/1971

Atacante - Número 6

TÍTULOS

NACIONAL - 9 títulos:
2019: 4º Lugar Liga Nacional
2019: 4º Lugar. Super Copa Etapa Barueri/SP
2018: 3º Lugar. Liga Nacional - São Paulo/SP
2017: 3º Lugar. Liga Nacional - São Paulo/SP
2017: 2º Lugar. Torneio Max Feffer - Suzano/SP
2016: 3º Lugar. Campeonato Brasileiro A - São Paulo/SP
2015: 2º Lugar. Campeonato Brasileiro A - Suzano/SP
2014: Campeão. Campeonato Brasileiro A - Curitiba/PR
2013: 3º Lugar. Campeonato Brasileiro
ESTADUAL - 21 títulos, sendo os últimos:
2019, 2018, 2017, 2015, 2014, 2013: Hexacampeão PARAJAPS
2019: Campeão Paranaense - Pinhais
2018: Campeão Regional Sul Paravôlei - Curitiba
2018: Campeão Regional Sul Paravôlei - Maringá
2017: Campeão Regional Sul Paravôlei - Curitiba
2017: Campeão Regional Sul Paravôlei - Maringá
2016: Campeão Regional Sul Paravôlei - Maringá
2016: Campeão Paranaense
2015: Campeão Paranaense
2014: Campeão Regional Sul Paravôlei - Maringá

PARATLETAS

Edson dos Anjos
10/10/1969

Atacante - Número 14

TÍTULOS

NACIONAL - 5 títulos:

2019: 4º Lugar Liga Nacional
2019: 4º Lugar. Super Copa Etapa Barueri/SP
2018: 3º Lugar. Liga Nacional - São Paulo/SP
2017: 3º Lugar. Liga Nacional - São Paulo/SP
2017: 2º Lugar. Torneio Max Feffer - Suzano/SP

ESTADUAL - 7 títulos:
2019: Campeão PARAJAPS
2019: Campeão Paranaense - Pinhais
2018: Campeão Regional Sul Paravôlei - Curitiba
2018: Campeão Regional Sul Paravôlei - Maringá
2017: Campeão PARAJAPS
2017: Campeão Regional Sul Paravôlei - Curitiba
2017: Campeão Regional Sul Paravôlei - Maringá

Rogério Godoy
23/08/1984

Atacante - Número 13

TÍTULOS

NACIONAL - 5 títulos:

2019: 4º Lugar Liga Nacional
2019: 4º Lugar. Super Copa Etapa Barueri/SP
2018: 3º Lugar. Liga Nacional - São Paulo/SP
2017: 3º Lugar. Liga Nacional - São Paulo/SP
2017: 2º Lugar. Torneio Max Feffer - Suzano/SP

ESTADUAL - 8 títulos:
2019: Campeão PARAJAPS
2019: Campeão Paranaense - Pinhais
2018: Campeão Regional Sul Paravôlei - Curitiba
2018: Campeão Regional Sul Paravôlei - Maringá
2018: Campeão PARAJAPS
2017: Campeão PARAJAPS
2017: Campeão Regional Sul Paravôlei - Curitiba
2017: Campeão Regional Sul Paravôlei - Maringá

PARATLETAS

Osimar Silva
10/07/1980

Levantador/Atacante - Número 3

TÍTULOS

NACIONAL - 9 títulos:

2019: 4º Lugar Liga Nacional
2019: 4º Lugar. Super Copa Etapa Barueri/SP
2018: 3º Lugar. Liga Nacional - São Paulo/SP
2017: 3º Lugar. Liga Nacional - São Paulo/SP
2011: Campeão Copa do Brasil
2011: 2º Lugar. Torneio Max Feffer - SESI-SP
2010: Campeão Copa do Brasil
2010: 2º Lugar. Torneio Max Feffer - SESI-SP
2010: 4º Lugar. Torneio Sérgio Del Grande - SP

ESTADUAL - 10 títulos:
2019: Campeão PARAJAPS
2019: Campeão Paranaense - Pinhais
2018: Campeão Regional Sul Paravôlei - Curitiba
2018: Campeão Regional Sul Paravôlei - Maringá
2017: Campeão Regional Sul Paravôlei - Maringá
2011: Campeão Paranaense
2010: Campeão Paranaense
2009: Campeão Regional Sul - Paranaguá
2009: Campeão Regional Sul - Maringá

Alessandro Ferreira Pedroso
37 anos

Atacante

TÍTULOS

NACIONAL - 13 títulos:

2019: 4º Lugar. Liga Nacional
2019: 4º Lugar. Super Copa Etapa Barueri/SP
2018: 3º Lugar. Liga Nacional - São Paulo/SP
2015: 2º Lugar. Campeonato Brasileiro A - Suzano/SP
2014: Campeão. Campeonato Brasileiro A - Curitiba/PR
2013: 3º Lugar. Campeonato Brasileiro
2012: 3º Lugar. Campeonato Brasileiro
2012: 3º Lugar. Torneio Sérgio Del Grande - SP
2011: Campeão. Copa do Brasil
2011: 2º Lugar. Torneio Max Feffer - SESI-SP
2010: Campeão. Copa do Brasil
2010: 2º Lugar. Torneio Max Feffer - SESI-SP
2010: 4º Lugar. Torneio Sérgio Del Grande - SP

ESTADUAL - 17 títulos:
2019, 2018, 2015, 2014, 2013: Pentacampeão PARAJAPS
2019: Campeão Paranaense - Pinhais
2018: Campeão Regional Sul Paravôlei - Curitiba
2015, 2014, 2013, 2012, 2011: Pentacampeão Paranaense

PARATLETAS

Giovani Eustáquio
48 anos

Atacante/Levantador

TÍTULOS

NACIONAL - 5 títulos:

2019: 4º Lugar. Liga Nacional
2019: 4º Lugar. Super Copa Etapa Barueri/SP
2018: 3º Lugar. Liga Nacional - São Paulo/SP
2017: 3º Lugar. Liga Nacional - São Paulo/SP
2017: 2º Lugar. Torneio Max Feffer - Suzano/SP

ESTADUAL - 3 títulos:
2019: Campeão PARAJAPS
2019: Campeão Paranaense - Pinhais
2018: Campeão Regional Sul Paravôlei - Curitiba

Ediandro Casagranda
29 anos

Atacante

TÍTULOS

NACIONAL - 6 títulos:

2019: 4º Lugar. Liga Nacional
2019: 4º Lugar. Super Copa Etapa Barueri/SP
2018: 2º Lugar. Campeonato Brasileiro série prata
2018: Campeão. Regional Sul Paravôlei – Pinhais
2018: 2º Lugar. Regional Sul Paravôlei – Maringá
2018: 2º Lugar. Regional Sul Paravôlei – Curitiba

ESTADUAL - 2 títulos:
2019: Campeão PARAJAPS
2019: Campeão Paranaense - Pinhais

PARATLETAS

Carlos Augusto Barbosa

05/09/1970

Ponteiro/Passador - Número 8

TÍTULOS

INTERNACIONAL:

2011: Campeão Parapanamericano - Guadalajara.
2012: 5º lugar. Paralimpíadas - Londres.

NACIONAL:

2019: 4º Lugar. Liga Nacional
2019: 4º Lugar. Super Copa Etapa Barueri/SP
2018: 3º lugar. Brasileiro.

SOMOS A UNILEHU

A Unilehu – Universidade Livre para a Eficiência Humana – é uma organização do terceiro setor que tem por missão principal tornar possíveis iniciativas sociais que façam a inclusão acontecer.

A partir de nossa sede em Curitiba-PR, atuamos em todo território nacional, realizando ações sociais em prol de pessoas e grupos que se encontram em situação de vulnerabilidade social.

Na certeza de que a inclusão está em todas as dimensões sociais, também promovemos relevantes projetos nas áreas de qualificação profissional, educação, cultura, esportes, geração de renda, entre outros.

Nossos projetos estão alinhados a um só objetivo: somar esforços para a construção de uma sociedade para todos, de modo amplo e incondicional.

Por isso, não faz diferença quem você é, ou de onde vem.
Se o seu interesse é pela inclusão, o seu lugar é ao nosso lado.

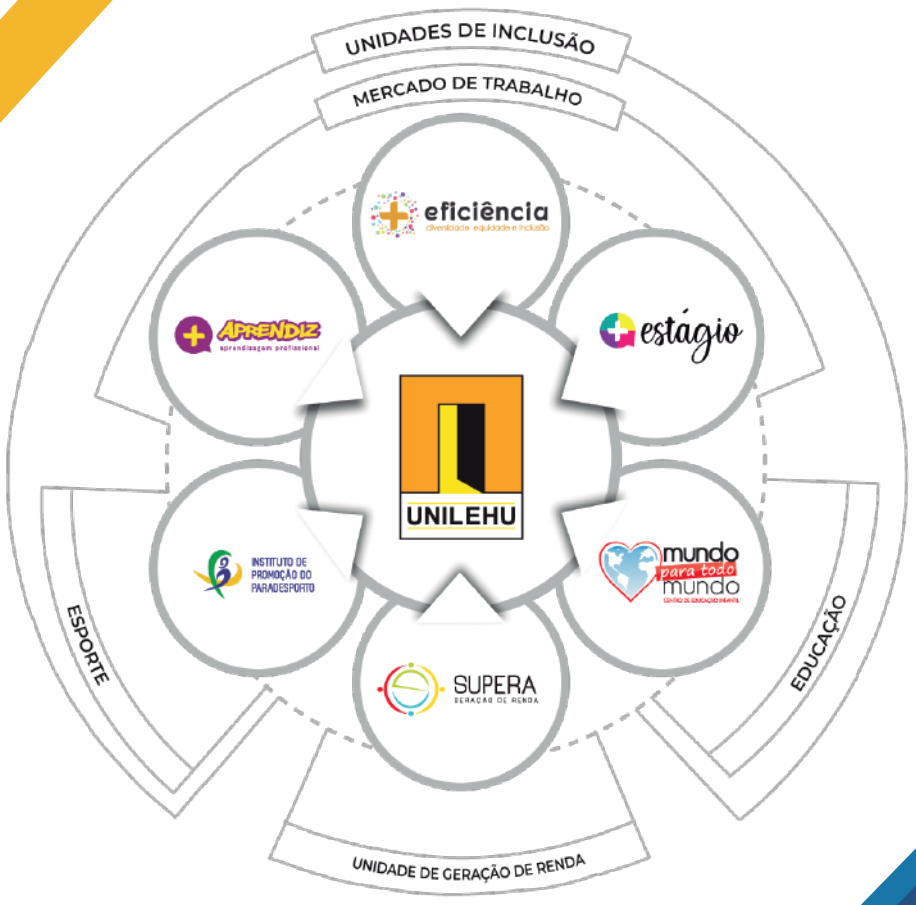

www.unilehu.org.br
(41) 3333-6464

UNILEHU

INSTITUTO DE PROMOÇÃO DO PARADESPORTO

www.ippbrasil.org.br
(41) 3153-6199
flavio@ippbrasil.org.br